



**COMUNE DI RAGOGNA**

5 luglio 2023



## **PIANO ELIMINAZIONE BARRIERE ARCHITETTONICHE (PEBA)**

conforme a “Linee guida predisposizione PEBA Regione F.V.G.”

### **05** **AMBITO EDILIZIO** **MAPPATURA DELLE CRITICITÀ**

PROFESSIONISTI INCARICATI





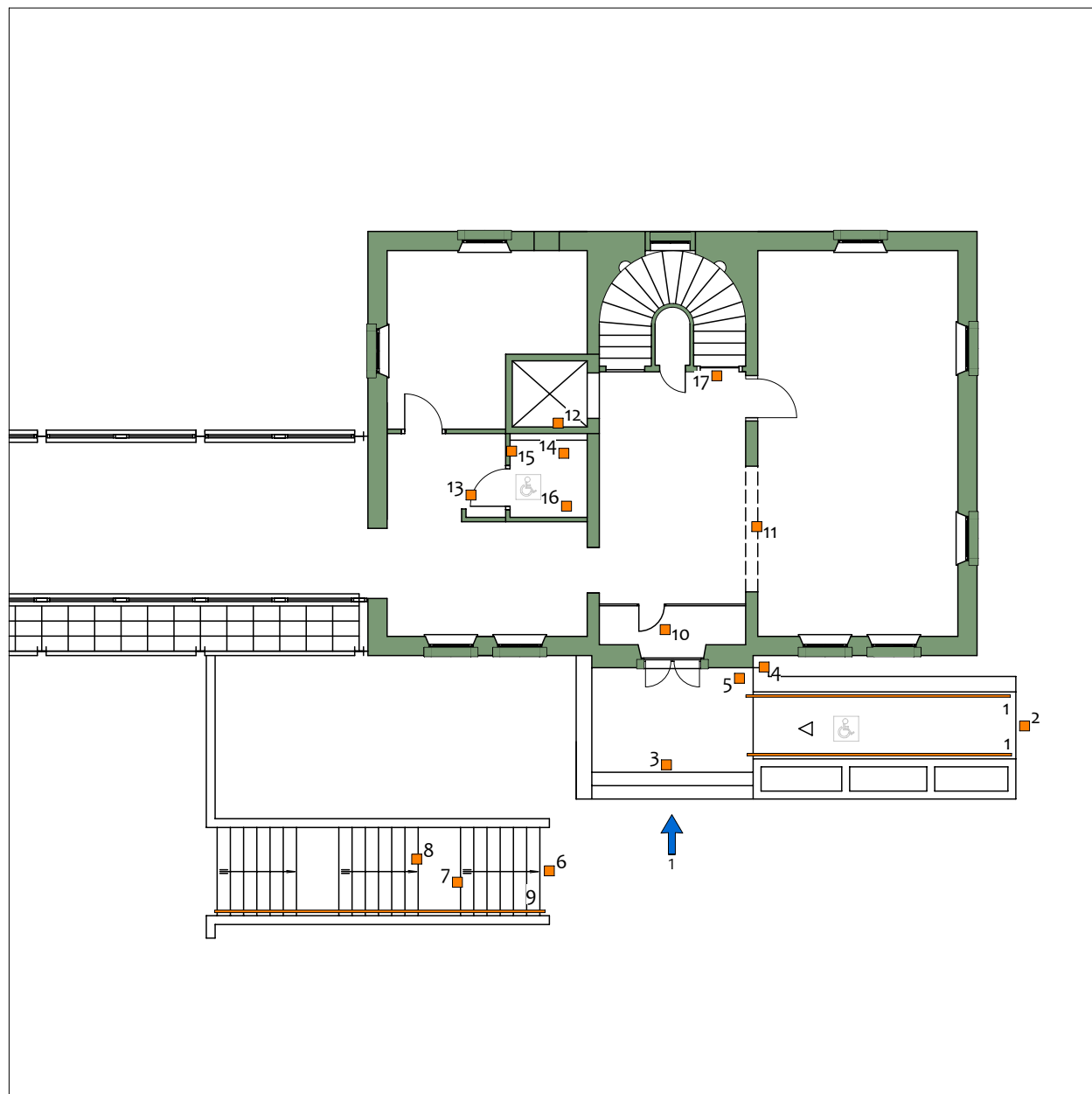

dott.arch. Francesco Casola

dott.arch. Erica Gaiatto

 Comune di <b>RAGOGNA</b>	Ambito	<b>EDILIZIO</b>	<b>Planimetria</b>  1/3	
	Denominazione	MUNICIPIO		livello PT
	Localizzazione	via XXV aprile - San Giacomo		civico -



**Legenda**

					
---	---	---	---	---	---





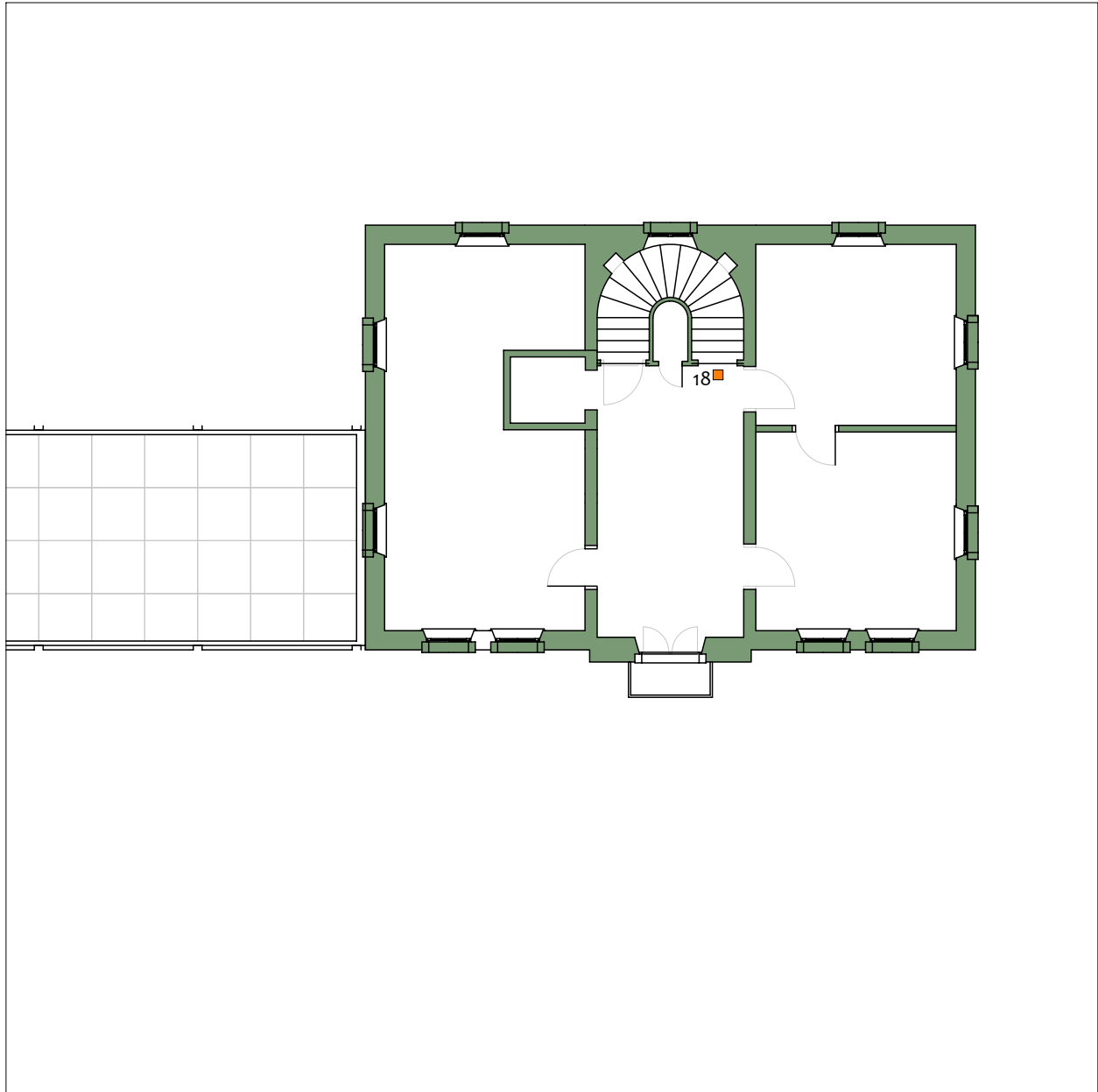

ingresso  
 uscita di sicurezza  
 criticita' puntuale  
 criticita' estesa  
 perimetro area rilevata  
 parcheggio riservato

ogni criticita' viene individuata mediante:  
 - il simbolo che la localizza e la descrive come "puntuale" o "estesa"  
 - il codice numerico univoco che la identifica nei documenti del Piano

 Comune di <b>RAGOGNA</b>	Ambito	<b>EDILIZIO</b>	<b>Planimetria</b>  2/3	
	Denominazione	<b>MUNICIPIO</b>		livello P1
	Localizzazione	via XXV aprile - San Giacomo		civico -



**Legenda**

					
---	---	---	---	---	---

ingresso  
 uscita di sicurezza  
 criticita' puntuale  
 criticita' estesa  
 perimetro area rilevata  
 parcheggio riservato

ogni criticita' viene individuata mediante:  
 - il simbolo che la localizza e la descrive come "puntuale" o "estesa"  
 - il codice numerico univoco che la identifica nei documenti del Piano



Ambito	EDILIZIO
Denominazione	MUNICIPIO
Localizzazione	via XXV aprile - San Giacomo

Planimetria
3/3

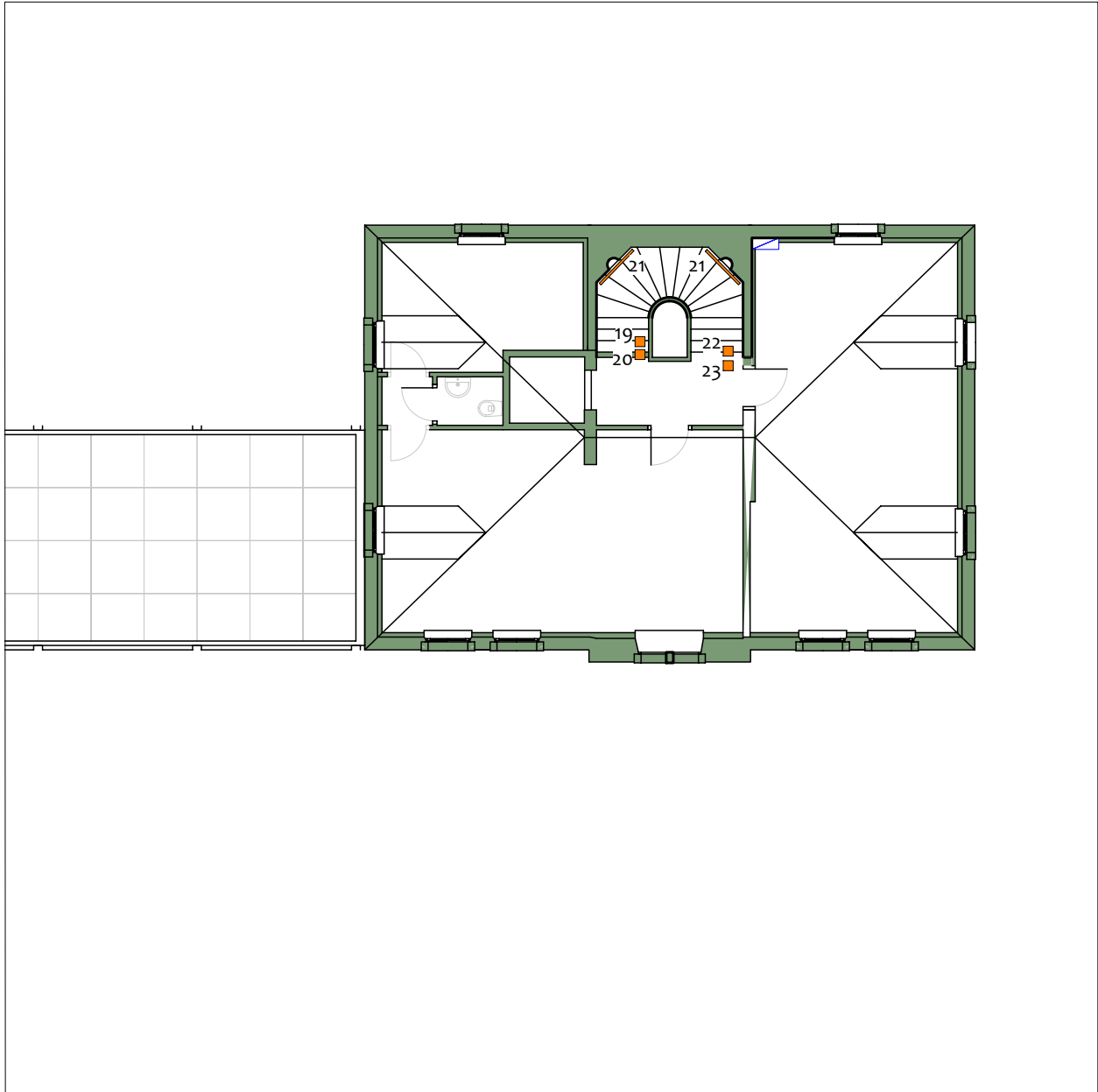

Legenda

--	--	--	--	--	--





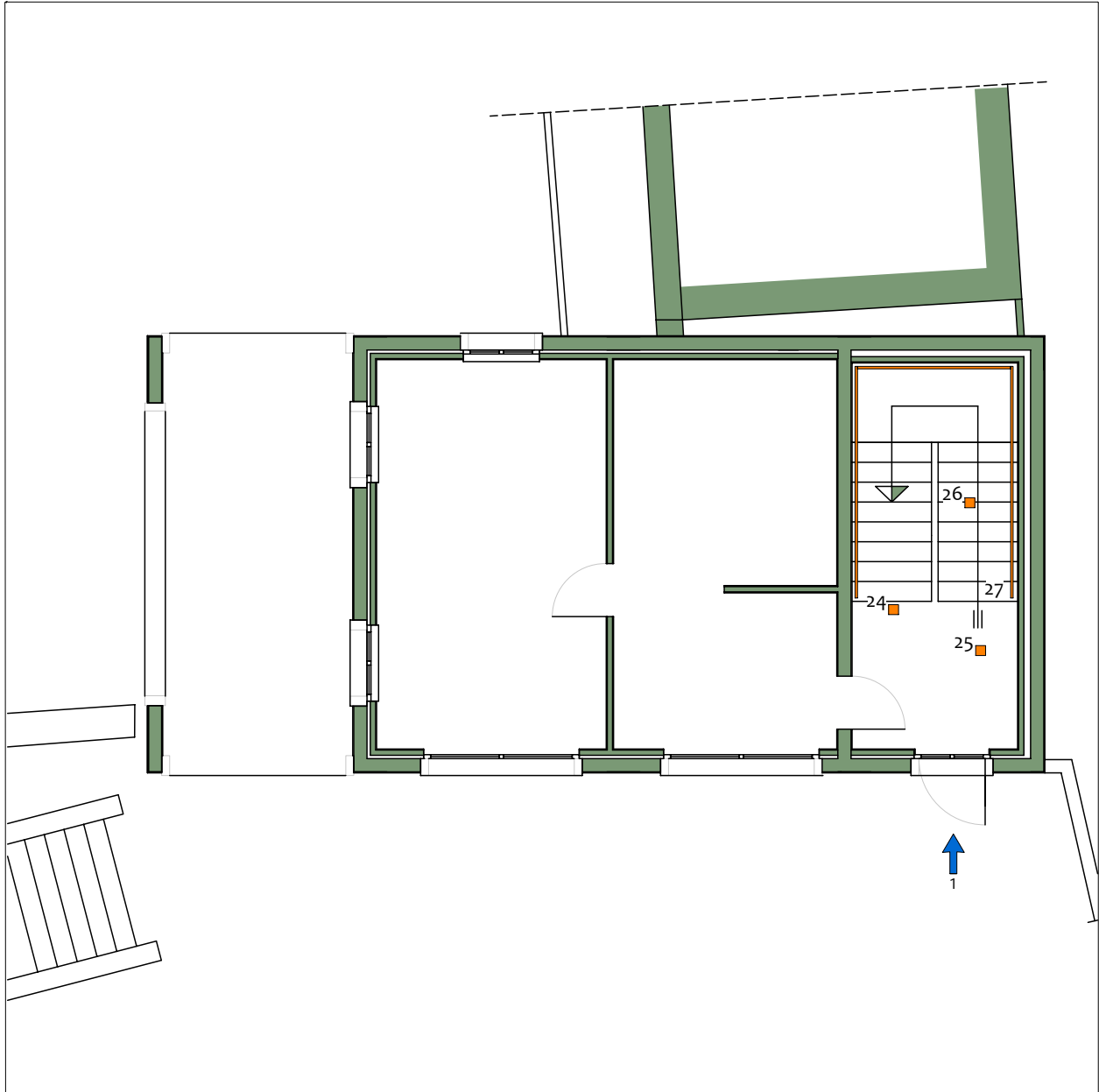

ingresso    uscita di sicurezza    criticita' puntuale    criticita' estesa    perimetro area rilevata    parcheggio riservato

ogni criticita' viene individuata mediante:  
- il simbolo che la localizza e la descrive come "puntuale" o "estesa"  
- il codice numerico univoco che la identifica nei documenti del Piano

 Comune di <b>RAGOGNA</b>	Ambito	<b>EDILIZIO</b>	<b>Planimetria</b>  1/2	
	Denominazione	MUNICIPIO - ANNESSO		livello PT
	Localizzazione	via XXV aprile - San Giacomo		civico -



**Legenda**

					
---	---	---	---	---	---





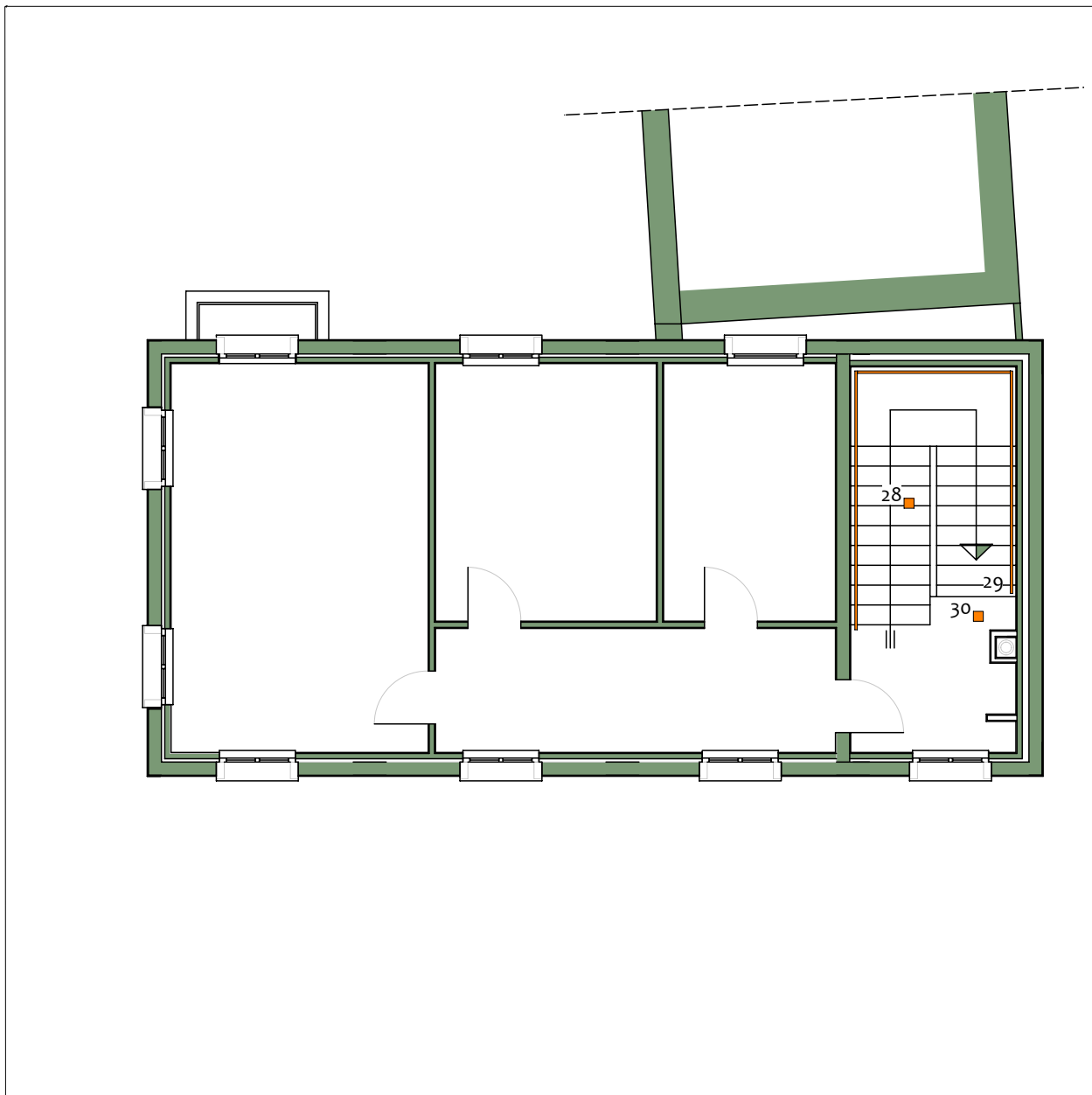

ingresso  
 uscita di sicurezza  
 criticita' puntuale  
 criticita' estesa  
 perimetro area rilevata  
 parcheggio riservato

ogni criticita' viene individuata mediante:  
 - il simbolo che la localizza e la descrive come "puntuale" o "estesa"  
 - il codice numerico univoco che la identifica nei documenti del Piano

 Comune di <b>RAGOGNA</b>	Ambito	<b>EDILIZIO</b>	<b>Planimetria</b>  2/2	
	Denominazione	MUNICIPIO - ANNESSO		livello P1
	Localizzazione	via XXV aprile - San Giacomo		civico -



**Legenda**

					
---	---	---	---	---	---

ingresso    uscita di sicurezza    criticita' puntuale    criticita' estesa    perimetro area rilevata    parcheggio riservato

ogni criticita' viene individuata mediante:  
 - il simbolo che la localizza e la descrive come "puntuale" o "estesa"  
 - il codice numerico univoco che la identifica nei documenti del Piano

 Comune di RAGOGNA	Ambito	EDILIZIO	Planimetria  1/1	
	Denominazione	CENTRO SOCIALE		livello PT
	Localizzazione	Via Vittorio Veneto - Muris		civico 7

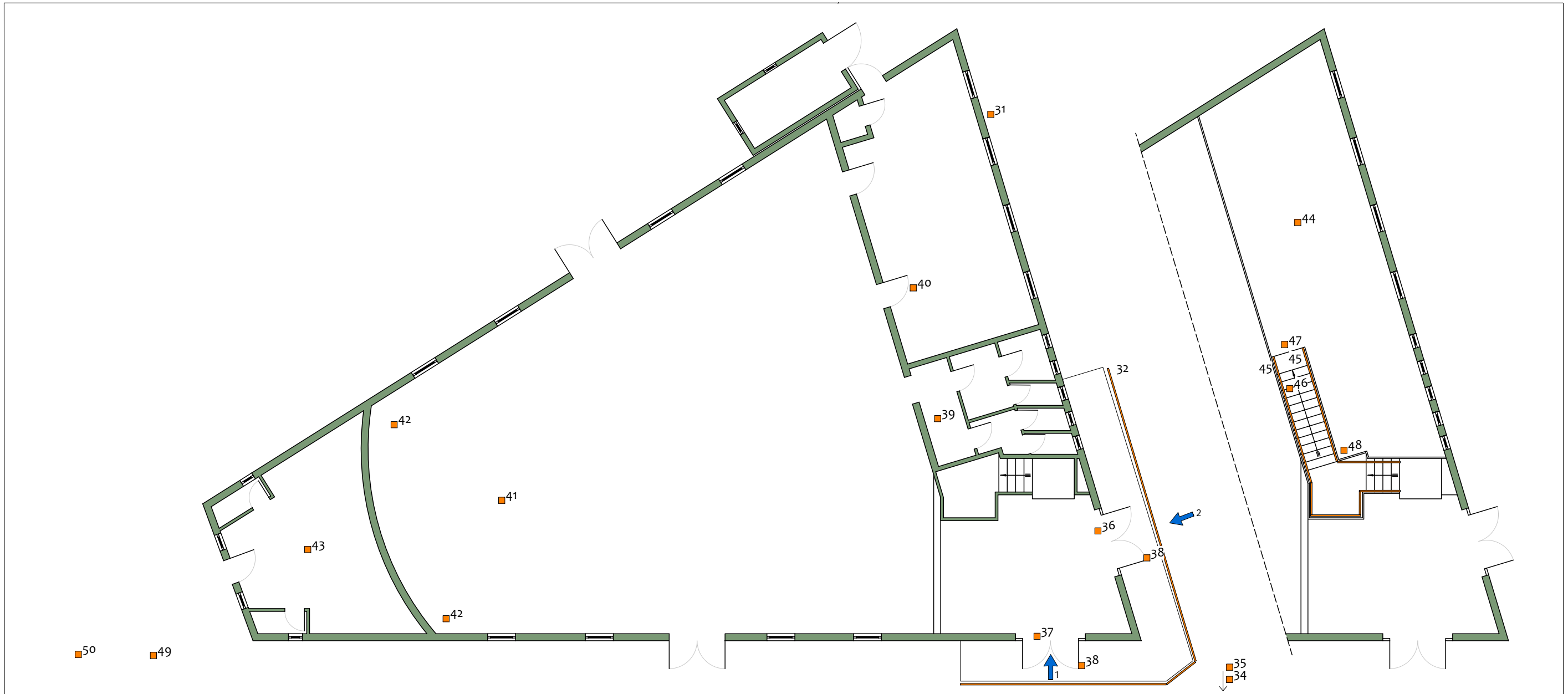

**Legenda**

ingresso	uscita di sicurezza	criticita' puntuale	criticita' estesa	perimetro area rilevata	parcheggio riservato

ogni criticita' viene individuata mediante:  
 - il simbolo che la localizza e la descrive come "puntuale" o "estesa"  
 - il codice numerico univoco che la identifica nei documenti del Piano





Comune di RAGOGNA

Ambito	EDILIZIO
Denominazione	CASTELLO
Localizzazione	San Pietro di Ragogna

livello	PT
civico	-

Planimetria

1/1

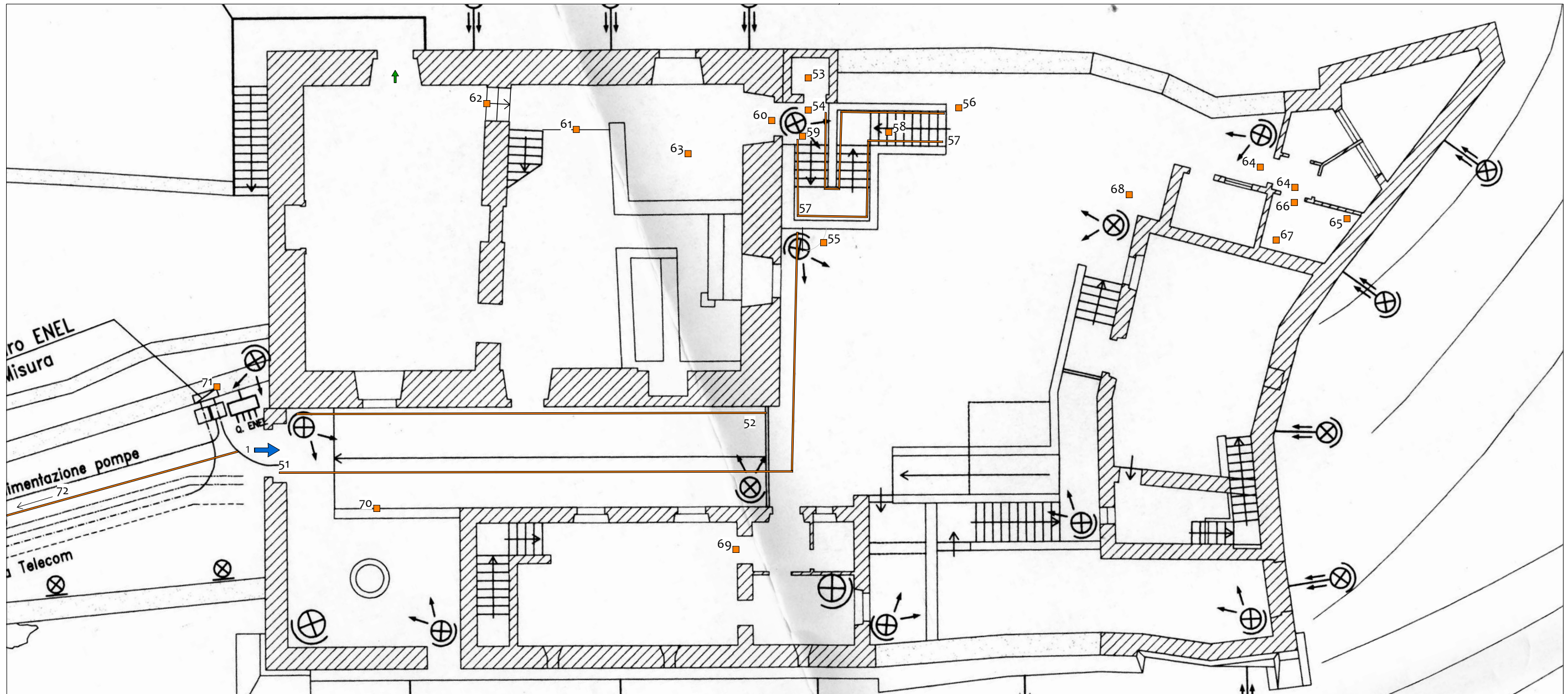

Legenda

ingresso	uscita di sicurezza	criticita' puntuale	criticita' estesa	perimetro area rilevata	parcheggio riservato

ogni criticita' viene individuata mediante:  
 - il simbolo che la localizza e la descrive come "puntuale" o "estesa"  
 - il codice numerico univoco che la identifica nei documenti del Piano

73

74

PIANO DI ELIMINAZIONE DELLE BARRIERE ARCHITETTONICHE  
 redatto da: arch. Francesco Casola e arch. Erica Gaiatto

Data rilevamento:  
 28/06/2023