

CARTA TECNICA REGIONALE scala 1:5000

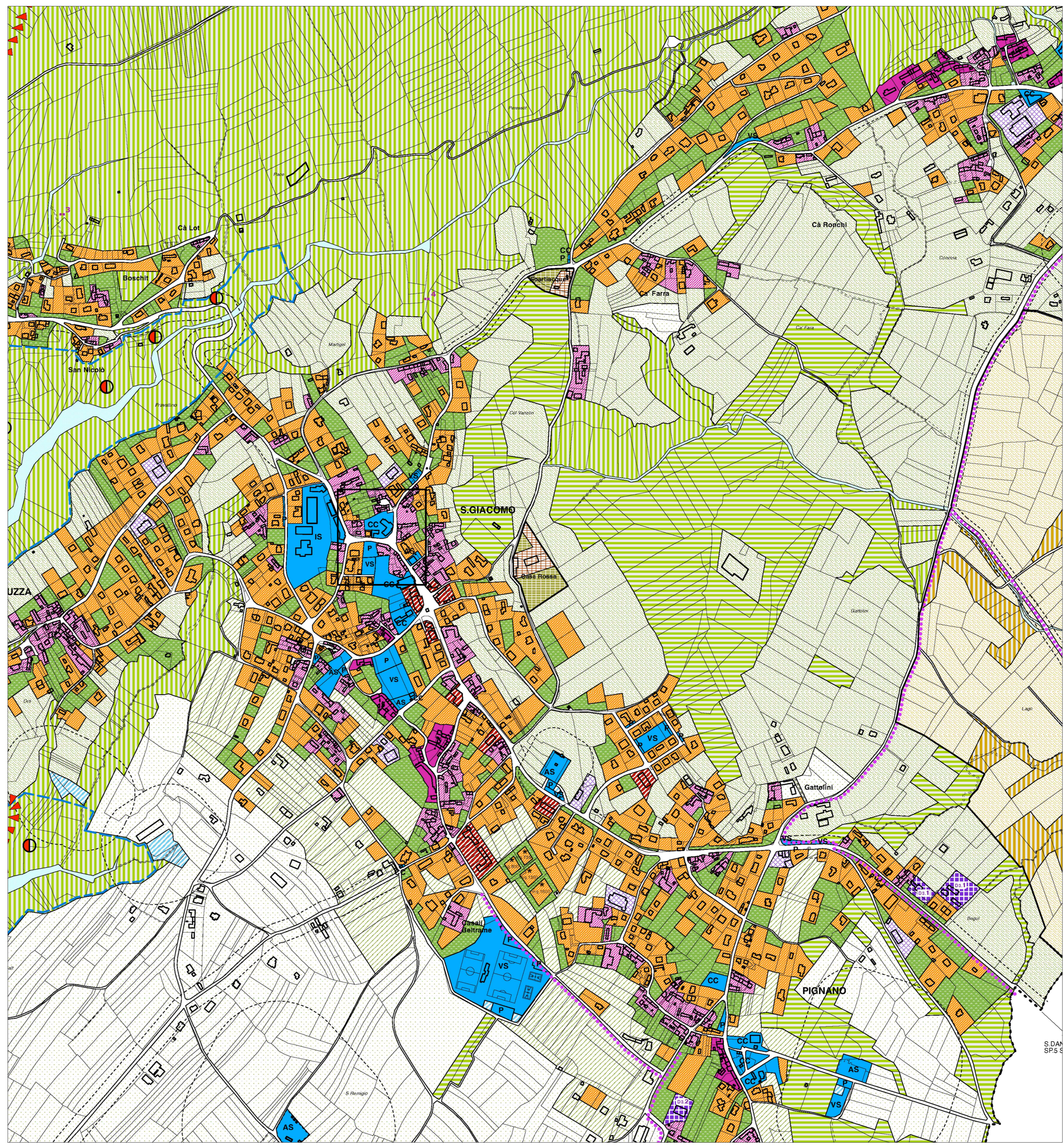

PIANO REGOLATORE GENERALE COMUNALE scala 1:5000

### LEGENDA

- Zona A di interesse storico
- Zona A0 di interesse tipologico-ambientale
- Zona B1 dell'edilizia di matrice rurale
- Zona B2 dell'edilizia intensiva
- Zona B3 dell'edilizia estensiva e di completamento
- Zona B0 verde privato connessa alle zone residenziali
- Zona D2 zone produttive di nuovo impianto
- Zona D3 insediamenti produttivi sparsi
- Zona D3in insediamenti produttivi sparsi con prescrizioni speciali
- Zona E2 degli ambiti boschivi - E2a - del monte, dei ri, delle scarpate fluviali - E2b - della pianura e di collina
- Zona E4 di interesse agricolo paesaggistico
- Zona E6 di interesse agricolo
- Zona E7
- Ambito paesaggistico del lago di Ragogna - F2 - ambiti boscati - F4 - ambiti di interesse agricolo-paesaggistico
- Zona G4 per attività turistico ricettive - ambiti delle strutture ricettive - ambiti a verde e parcheggi

**Zona per attrezzature e servizi**

- P - Parcheggi
- CC - Culto, vita associativa, cultura
- I - Istruzione
- AS - Assistenza e sanità
- VS - Verde, sport, spettacoli all'aperto
- S1 - Servizi tecnologici
- S2 - Servizi privati di interesse pubblico

**Simboli**

- Limite dell'area fluviale
- Fasce di rispetto
- Viabilità in progetto
- Piste e itinerari ciclabili
- Siti di interesse storico, ambientale o naturale
- Aree di pericolosità idrogeologica indicate dal Piano Stralcio per il fassetto del bacino del fiume Tagliamento
- Zone di attenzione geologica (art.5 Nda PAI)
- Perimetro comunale

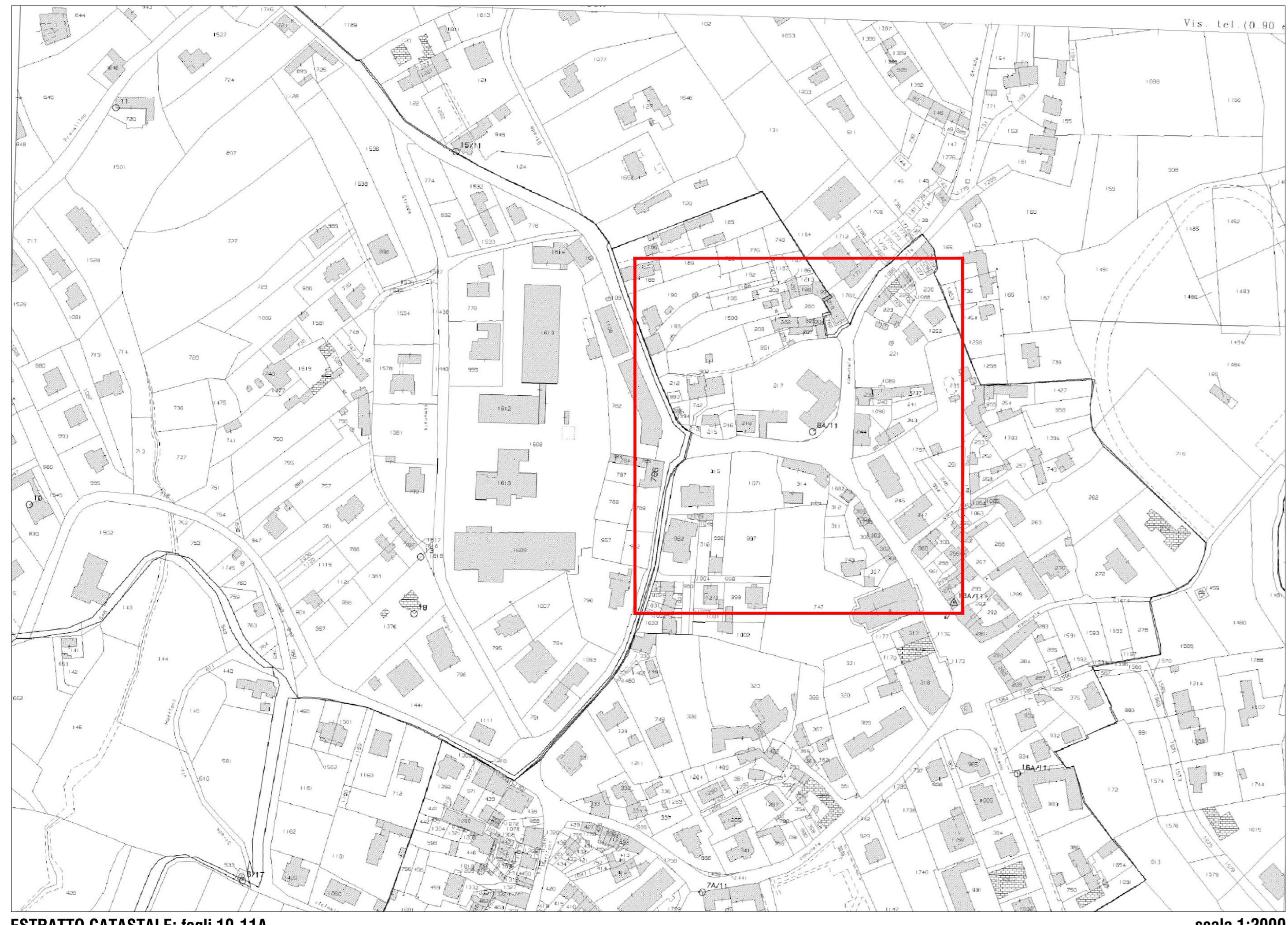

ESTRATTO CATASTALE: fogli 10-11A scala 1:2000



ORTOFOTO scala 1:5000

localizzazione  
REGIONE FRIULI VENEZIA GIULIA  
PROVINCIA DI UDINE  
COMUNE DI RAGOGNA

tabella  
**A.01**

---

comitente  
**AMMINISTRAZIONE COMUNALE DI RAGOGNA**

---

lavoro  
**CONSOLIDAMENTO MURI DI SOSTEGNO, MESSA IN SICUREZZA DELLA VIABILITÀ, REALIZZAZIONE DI MARCIAPIEDI PER LA MESSA IN SICUREZZA DEGLI UTENTI DEBOLI e REALIZZAZIONE ROTATORIA**

**FATTIBILITÀ TECNICO ECONOMICA**

---

oggetto  
**STATO DI FATTO  
COTOGRAFIA, STRALCIO PRGC,  
ESTRATTO CATASTALE E ORTOFOTO**

scala 1:5000

---

responsabile di progetto ingegneria urbanistica ambiente architettura ricerca 	gruppo di progettazione PROGETTO INFRASTRUTTURALE Ing. Giuseppe Ligammi PROGETTO STRUTTURALE Ing. Franco Alberi ASPETTI AMBIENTALI arch. Anna Tassin Göt COORD. SICUREZZA arch. Pier Nicola Carier	ambito progettato PROGETTO INFRASTRUTTURALE Ing. Giuseppe Ligammi PROGETTO STRUTTURALE Ing. Franco Alberi ASPETTI AMBIENTALI arch. Anna Tassin Göt COORD. SICUREZZA arch. Pier Nicola Carier
--	--	--

---

Sede  
Via Montebello n. 10/C  
33170 Pordenone  
Telefono: 0434-21095  
Telex: 0434-520205  
E-mail: info@ccoprogetti.it

---

collaborazione e aspetti specialistici

data progetto	rev.	data	motivo	elaborato
Marzo 2023				scudato FRS sornani FLC schino 2019P TADI RD

C.C.I.A.A. PN 19601  
P.A.V. 0017010908